

BAD HONNEF

Entfernung ca. 40 km

Stiftung Bundeskanzler Adenauer Haus

53604 Bad Honnef, Konrad-Adenauer-Str. 8c, Tel. 02224 9210, www.adenauerhaus.de
Gedenkstätte des ersten deutschen Bundeskanzlers Konrad Adenauer mit Wohnhaus, Garten und Ausstellung.
Gedenkstätte:
Mai bis September
Dienstag bis Sonntag 10–18 Uhr
Oktober bis April
Dienstag bis Sonntag 10–16.30 Uhr
Besuch des Wohnhauses nur im Rahmen einer Führung.

Imhoff-Schokoladenmuseum

50676 Köln, Am Schokoladenmuseum 1a
Tel. 0221 9318880, www.schokoladenmuseum.de
Montag bis Freitag 10–18 Uhr, Samstag, Sonntag, Feiertage 11–19 Uhr, im November montags geschlossen.



Kölner Dom

50667 Köln, Domkloster 3, Tel. 0221 560890, www.koelner-dom.de
Größte Kathedrale Deutschlands, das Wahrzeichen von Köln und einer der bedeutendsten Kirchenbauten der Welt.
Bauzeit: 1248–1880

Kölner Zoo

50735 Köln, Riehler Straße 173, Tel. 0221 56799100, www.koelnerzoo.de
Sommer 9–18 Uhr, Winter 9–17 Uhr



Kölner Rheinseilbahn

50735 Köln, Riehler Straße 180, Tel. 0221 5474183, www.koelner-seilbahn.de
Europas erste Seilschwebbahn, die über einen Fluss führt.
April bis Oktober täglich 10–18 Uhr

BRÜHL

Entfernung ca. 64 km

Phantasialand

50321 Brühl, Berggeiststraße 31–41, Tel. 02232 36-600 und -200, www.phantasialand.de
Der am zweithäufigsten besuchte Freizeitpark Deutschland bietet in sechs Themenbereichen zahlreiche Fahrgeschäfte und Shows.
Sommersaison (Ende März bis Anfang November) 9–18 Uhr
Wintertraum (Ende November bis Mitte Januar) 11–20 Uhr

KÖLN

Entfernung ca. 50 km

Flora und Botanischer Garten

50735 Köln, Alter Stammheimer Weg, Tel. 0221 560890, www.stadt-koeln.de
Garten: 8 Uhr bis Eintritt Dämmerung
Gewächshäuser:
April bis September 10–18 Uhr, Oktober bis März 10–16 Uhr

REMAGEN

Entfernung ca. 50 km

Arp Museum

Bahnhof Rolandseck, Hans-Arp-Allee 1, Tel. 02228 94250, www.arpmuseum.org
Sammlung der Eheleute Arp, die zu den bedeutendsten Künstlern der Avantgarde im 20. Jahrhundert zählen sowie Sammlung Rau und Sammlung zeitgenössische Kunst.
Dienstag bis Sonntag und an Feiertagen 11–18 Uhr



Bildnachweis:
Bundeskunsthalle: © Raimond Spekking / CC BY-SA 4.0 (via Wikimedia Commons) (https://commons.wikimedia.org/wiki/File:Kunst_und_Ausstellungshalle_der_Bundesrepublik_Deutschland_-_Bundeskunsthalle-9278.jpg), <https://creativecommons.org/licenses/by-sa/4.0/legalcode>
Kölner Seilbahn: © Von Ebertplatz aus der deutschsprachigen Wikipedia, CC BY-SA 3.0, <https://commons.wikimedia.org/w/index.php?curid=8421001>
Arp Museum: © By Warburg [CC BY-SA 3.0 (<https://creativecommons.org/licenses/by-sa/3.0/>)], from Wikimedia Commons
Kölner Dom: © Touristik-Service Eitorf e.V.
alle weiteren Fotos: © Naturregion Sieg

Kolumba

50667 Köln, Kolumbastraße 4, www.kolumba.de
Kunstmuseum des Erzbistums Köln und neben dem Wallraf-Richartz-Museum das älteste Museum in Köln.
täglich geöffnet 12–17 Uhr, dienstags geschlossen

Museum Ludwig

50667 Köln, Heinrich-Böll-Platz, Tel. 0221 22126165, www.museum-ludwig.de
Kunst des 20. Jahrhunderts und Gegenwartskunst sowie Sammlung zur Geschichte der Fotografie.
Dienstag bis Sonntag 10–18 Uhr, jeden 1. Donnerstag 10–22 Uhr

Römisch-Germanisches Museum

50667 Köln, Roncalliplatz 4, Tel. 0221 24438, www.roemisch-germanisches-museum.de
Archäologisches Erbe der Stadt Köln und ihres Umlandes von der Urgeschichte bis zum frühen Mittelalter. Weltweit größte Sammlung römischer Gläser sowie eine herausragende Kollektion römischer und frühmittelalterlicher Schmucks.
Dienstag bis Sonntag 10–17 Uhr, jeden 1. Donnerstag 10–22 Uhr

Wallraf-Richartz-Museum

50667 Köln, Bischofsgartenstraße 1, Tel. 0221 22121119, www.wallraf-museum.de
Ältestes Museum Kölns mit weltweit umfangreichster Sammlung mittelalterlicher Malerei und Kunst des 16. bis 19. Jahrhunderts sowie umfangreiche Sammlung impressionistischer und neoimpressionistischer Kunst in Deutschland.
Dienstag bis Sonntag 10–18 Uhr, jeden 1. und 3. Donnerstag 10–22 Uhr

Touristik-Service Eitorf e.V.

Rathaus, Markt 1
53783 Eitorf
Telefon +49 2243 19433
Telefax +49 2243 89179
touristinfo@eitorf.de
www.eitorf-erleben.de



Ausflugstipps

Von Eitorf aus
die Region entdecken ...



Eitorf erleben!



Eitorf erleben!

EITORF

Hermann-Weber-Bad

Am Eichelkamp 14, Tel. 02243 923050,
www.freizeitbad-eitorf.de

Schloss Merten

Eitorf-Merten, Schloßstraße 14,
Ehemaliges Kloster der Augustinerinnen.
Heute Alten- und Pflegeheim. Sehenswert
die historische Parkanlage sowie die
Orangerie mit öffentlichem Café.



Kirche St. Agnes

Eitorf-Merten, Kirchweg,
Ehemalige Klosterkirche, eine romanische
flach gedeckte Basilika aus dem späten
12. Jahrhundert.

Skulpturengarten Vetere

Schümmerichstraße 1, Tel. 02243 840086,
www.giovanni-vetere.de
Besichtigung nach vorheriger Anmeldung.

WINDECK

Entfernung ca. 15 km

Besucherbergwerk Grube Silberhardt

51570 Windeck-Öttershagen,
Eisenbergstraße 29, Tel. 02292 928887,
www.grube-silberhardt.de
Montag bis Freitag 11.30 Uhr
öffentliche Führung
Sonn- und Feiertage 10–17 Uhr
Samstag 11–17 Uhr

Burgruine Windeck

51570 Windeck-Alt Windeck
Ehemalige Buranlage (1174).
Grenzfestung der Grafen von Berg gegen
die Grafen von Sayn (Homberg) und die
Herren von Blankenberg. Wahrzeichen
des Windecker Ländchens.



Museumsdorf Alt Windeck

51570 Windeck-Alt Windeck, Im Thal
Windeck 17, Tel. 02292 3888,
www.heimatmuseum-windeck.de
April bis 31.10.
Samstag, Sonntag, Feiertage 14–18 Uhr

Freibad

51570 Windeck-Rosbach, Am Freibad 1,
Tel. 02292 5246,
www.freibad-windeck.de

Minigolfanlage und Tretbootverleih

51570 Windeck-Herchen
unmittelbar an der Sieg

HENNEF

Entfernung ca. 16 km

Kletterwald

53773 Hennef, Söveners Straße 60,
Tel. 02223 98692-60,
www.kletterwald-hennef.de



Titularstadt „Stadt Blankenberg“

537783 Hennef-Stadt Blankenberg,
www.tourismus-hennef.de
Historischer Ort mit mittelalterlicher
Buranlage aus dem 12. Jahrhundert,
Katharinenkirche und Turmmuseum.
April bis Oktober
Buranlage: Dienstag bis Sonntag 10–18 Uhr
Turmmuseum: Sonntag 15–17 Uhr

MUCH

Entfernung ca. 22 km

Waldfreibad

53804 Much, Bockemsbergweg 7,
Tel. 02245 911106,
www.waldfreibad-much.de

WALDBRÖL

Entfernung ca. 25 km



Naturerlebnispark Panarbora

51545 Waldbröl, Nutscheiderstraße 1,
Tel. 02291 908650, www.panarbora.de
80.000 qm großer Naturerlebnispark mit
Baumwipfelpfad, Aussichtsturm,
Baumhäusern und Themendörfern.
Mai bis September 9.30–20 Uhr
Oktober, März und April 9.30–18 Uhr
November bis Februar 10–16 Uhr

SIEGBURG

Entfernung ca. 28 km

Stadtmuseum im Geburtshaus Engelbert Humperdincks

53721 Siegburg, Markt 46,
Tel. 02241 102-7410,
www.stadtmuseum-siegburg.de
Dienstag bis Samstag 10–17 Uhr,
Sonntag 10–18 Uhr

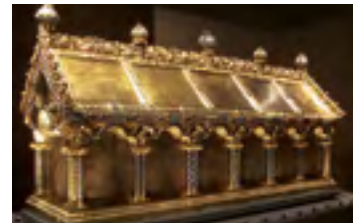

Schatzkammer St. Servatius

53721 Siegburg, Mühlenstraße 6,
Tel. 02241 63146,
www.tourismus-siegburg.de
Dienstag bis Freitag 11–17 Uhr
Führungen nach Vereinbarung

Freizeitbad Oktopus mit Indoor-Tauchzentrum

53721 Siegburg, Zeithstraße 110,
Tel. 02241 9699712,
www.oktopus-siegburg.de



TROISDORF

Entfernung ca. 28 km

AGGUA Bad

53840 Troisdorf, Aggerdamm 22,
Tel. 02241 98450, www.aggua.de

Bilderbuch-Museum Burg Wissem

51840 Troisdorf, Burgallee 1,
Tel. 02241 8841427,
www.bilderbuchmuseum.de
Dienstag bis Freitag 11–17 Uhr,
Samstag, Sonntag, Feiertag 10–18 Uhr

Eissporthalle Icedome

53844 Troisdorf, Uckendorfer Str. 135,
Tel. 02241 400266,
www.eissporthalle-troisdorf.de

Fischereimuseum Bergheim an der Sieg

51580 Troisdorf, Nachtigallenweg 39,
Tel. 0228 94589017,
www.fischereimuseum-bergheim-sieg.de
Samstag 14–18 Uhr,
Sonn- und Feiertage 12–18 Uhr
Gruppen nach Vereinbarung

Kletterhalle CityFit Vertikal

53844 Troisdorf-Spich, Junkersring 3,
Tel. 02241 8468720,
www.cityfit-vertikal.de

Trampolinpark Sprung.Raum

53844 Troisdorf, Junkersring 28,
Tel. 02241 2615630, www.sprungraum.de

WIEHL

Entfernung ca. 30 km

Tropfsteinhöhle

51674 Wiehl, Pfaffenberg 1,
Tel. 02262 7920, www.wiehl.de
April bis Ende Oktober 10–17 Uhr
November bis Ende März
Samstag, Sonntag, Feiertag 11–16 Uhr
Gruppen nach Vereinbarung

Wiehler-Wasser-Welt und Eissporthalle

51674 Wiehl, Mühlenstraße 23,
Tel. 02262 97722,
www.wiehler-wasser-welt.de
www.fsw-wiehl.de

BONN

Entfernung ca. 35 km

Beethovenhaus

53111 Bonn, Bonngasse 24-26,
Tel. 0228 9817525,
www.beethoven-haus-bonn.de
Geburtshaus Beethovens mit ständiger
Ausstellung über Leben und Werk
Ludwig van Beethovens.
April bis Oktober täglich 10–18 Uhr,
November bis März
Montag bis Samstag 10–17 Uhr,
Sonn- und Feiertage 11–17 Uhr

Haus der Geschichte der Bundesrepublik Deutschland

53113 Bonn, Willy-Brandt-Allee 14,
Tel. 0228 91650, www.hdg.de
Zeitgeschichte von 1945 bis heute.
Dienstag bis Freitag 9–19 Uhr
Samstag, Sonn- und Feiertage 10–18 Uhr



Kunst- und Ausstellungshalle der Bundesrepublik Deutschland

53113 Bonn, Museumsmeile,
Friedrich-Ebert-Allee 4,
Tel. 0228 9171200, www.kah-bonn.de
Dienstag, Mittwoch 10–21 Uhr,
Donnerstag bis Sonntag und Feiertag
10–19 Uhr

Kunstmuseum Bonn

53113 Bonn, Museumsmeile,
Friedrich-Ebert-Allee 2, Tel. 0228 776260,
www.kunstmuseum-bonn.de
Museum moderner Kunst. Schwerpunkt
„August Macke und die rheinischen
Expressionisten“ sowie „Deutsche
Kunst nach 1945“.
Dienstag, Donnerstag bis Sonntag
11–18 Uhr, Mittwoch 11–21 Uhr

Poppelsdorfer Schloss & Botanische Gärten

53115 Bonn, Meckenheimer Allee 171,
Tel. 0228 735523, www.bonn-region.de
Barockes Schloss des Kurfürst Clemens
August aus dem Jahre 1753. Seit 1818 in
Besitz der Rheinischen-Friedrich-Wilhelms-
Universität Bonn mit ihrer naturwissen-
schaftlichen Sammlung.
Der angrenzende Schlossgarten wurde
zum „Botanischen Garten“ entwickelt
und ist heute einer der ältesten und
artenreichsten Gärten der Welt.
www.botgart.uni-bonn.de

Rheinisches Landesmuseum

53115 Bonn, Colmantstr. 14–16,
Tel. 0228 20700,
www.landesmuseum-bonn.lvr.de
Das Museum des Landschaftsverbandes
Rheinland ist ein kunst- und kulturhis-
torisches Museum zur Geschichte des
Rheinlandes und gehört zu den ältesten
Museen Deutschlands.
Dienstag bis Sonntag 11–18 Uhr,
Samstag 13–18 Uhr

Zoologisches Forschungs- museum Alexander König

53113 Bonn, Adenauerallee 160,
Tel. 0228 91220, www.zfmk.de
Dienstag, Donnerstag bis Sonntag
10–18 Uhr, Mittwoch 10–21 Uhr
Montags nur an gesetzlichen Feiertagen